



# Organigrama Servicio Agrícola y Ganadero

## Simbología

- Dirección / Subdirección / Direcciones Regionales
- Divisiones
- Departamentos
- Subdepartamentos
- Secciones
- (s) Subrogancia



**Director Nacional**  
Domingo Rojas Philippi

Resoluciones que amparan la estructura organizacional del SAG

**Gabinete**  
Leopoldo Pérez Le Roy

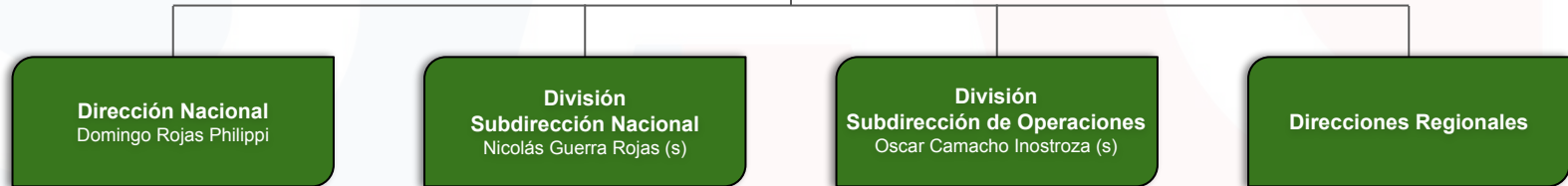



# Organigrama Servicio Agrícola y Ganadero

Dirección Nacional

## Simbología

- Dirección / Subdirección / Direcciones Regionales
- Divisiones
- Departamentos
- Subdepartamentos
- Secciones
- (s) Subrogancia

Resoluciones que amparan la estructura organizacional del SAG

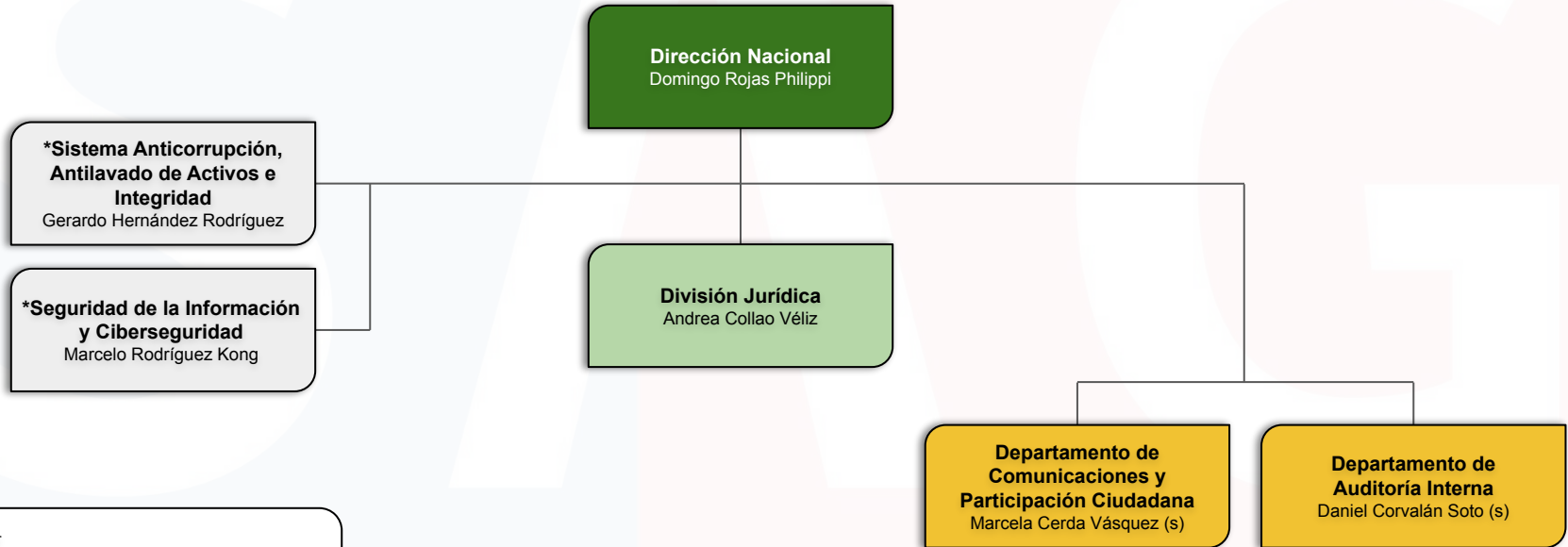

\*Rol asesor  
Ley N°21.663 - Marco de Ciberseguridad  
Decreto N°83 - Aprueba Norma Técnica para los Órganos de la Administración del Estado sobre Seguridad y Confidencialidad de los documentos electrónicos.



# Organigrama

## Servicio Agrícola y Ganadero

### División Jurídica

#### Simbología

- Dirección / Subdirección / Direcciones Regionales
- Divisiones
- Departamentos
- Subdepartamentos
- Secciones
- (s) Subrogancia

Resoluciones que amparan la estructura organizacional del SAG

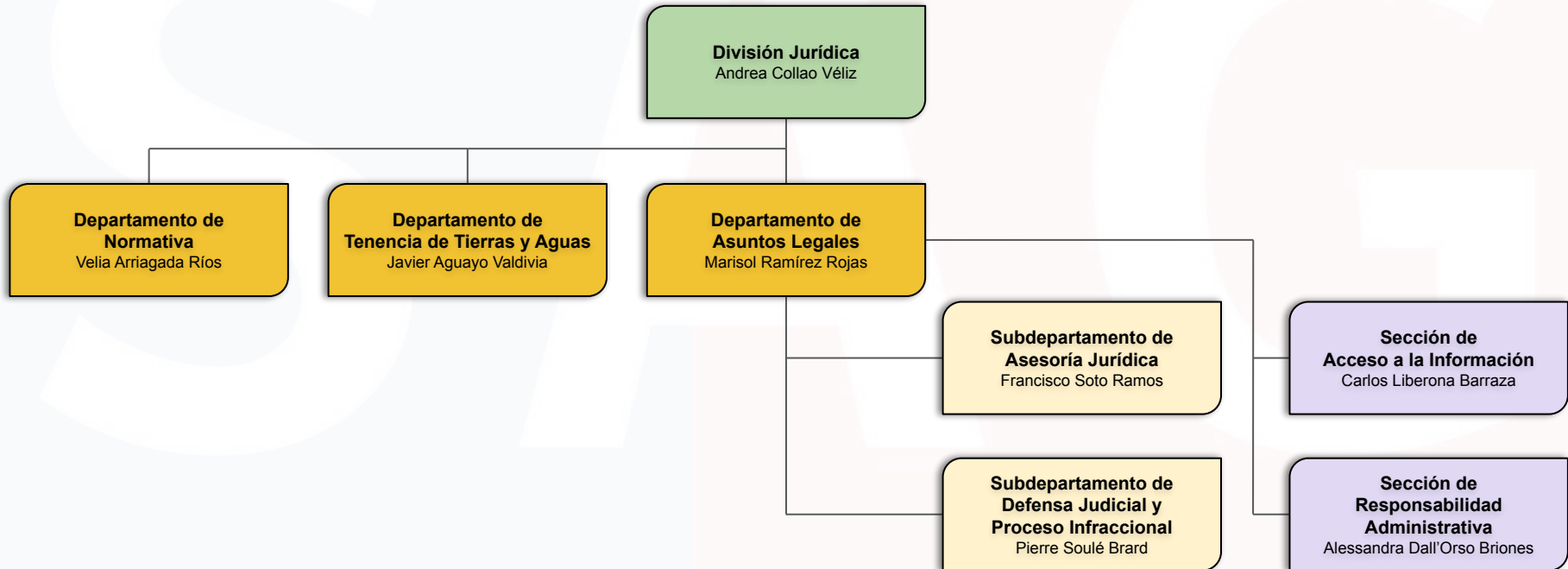

## Simbología

- Dirección / Subdirección / Direcciones Regionales
- Divisiones
- Departamentos
- Subdepartamentos
- Secciones
- (s) Subrogancia

# Organigrama Servicio Agrícola y Ganadero

Departamento de Comunicaciones  
y Participación Ciudadana



Resoluciones que amparan la  
estructura  
organizacional del SAG

**Departamento de  
Comunicaciones y  
Participación Ciudadana**  
Marcela Cerda Vásquez (s)

**Subdepartamento de  
Información, Atención  
y Participación Ciudadana**  
David Chaucono Pilquian

# Organigrama

## Servicio Agrícola y Ganadero

Direcciones Regionales



### Simbología

- Dirección / Subdirección / Direcciones Regionales
- Divisiones
- Departamentos
- Subdepartamentos
- Secciones
- (s) Subrogancia

Resoluciones que amparan la estructura organizacional del SAG

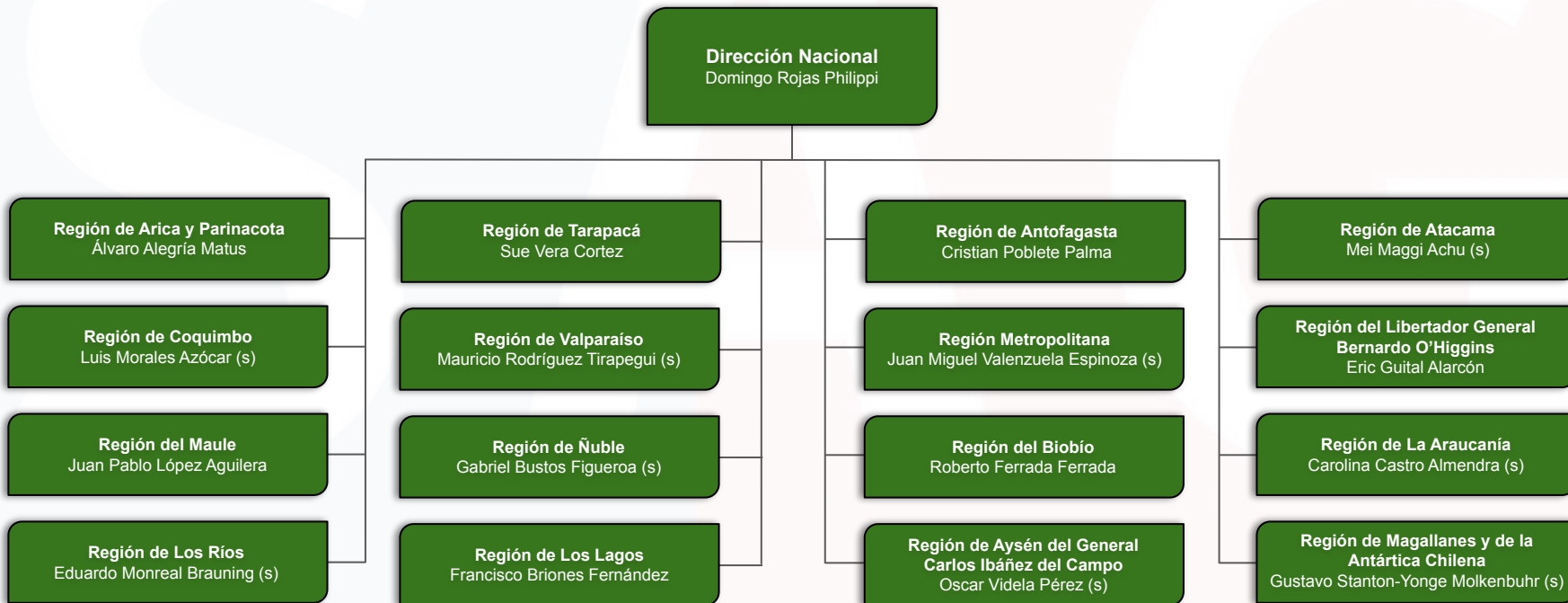



# Organigrama

## Servicio Agrícola y Ganadero

Subdirección Nacional

### Simbología

- Dirección / Subdirección / Direcciones Regionales
- Divisiones
- Departamentos
- Subdepartamentos
- Secciones
- (s) Subrogancia

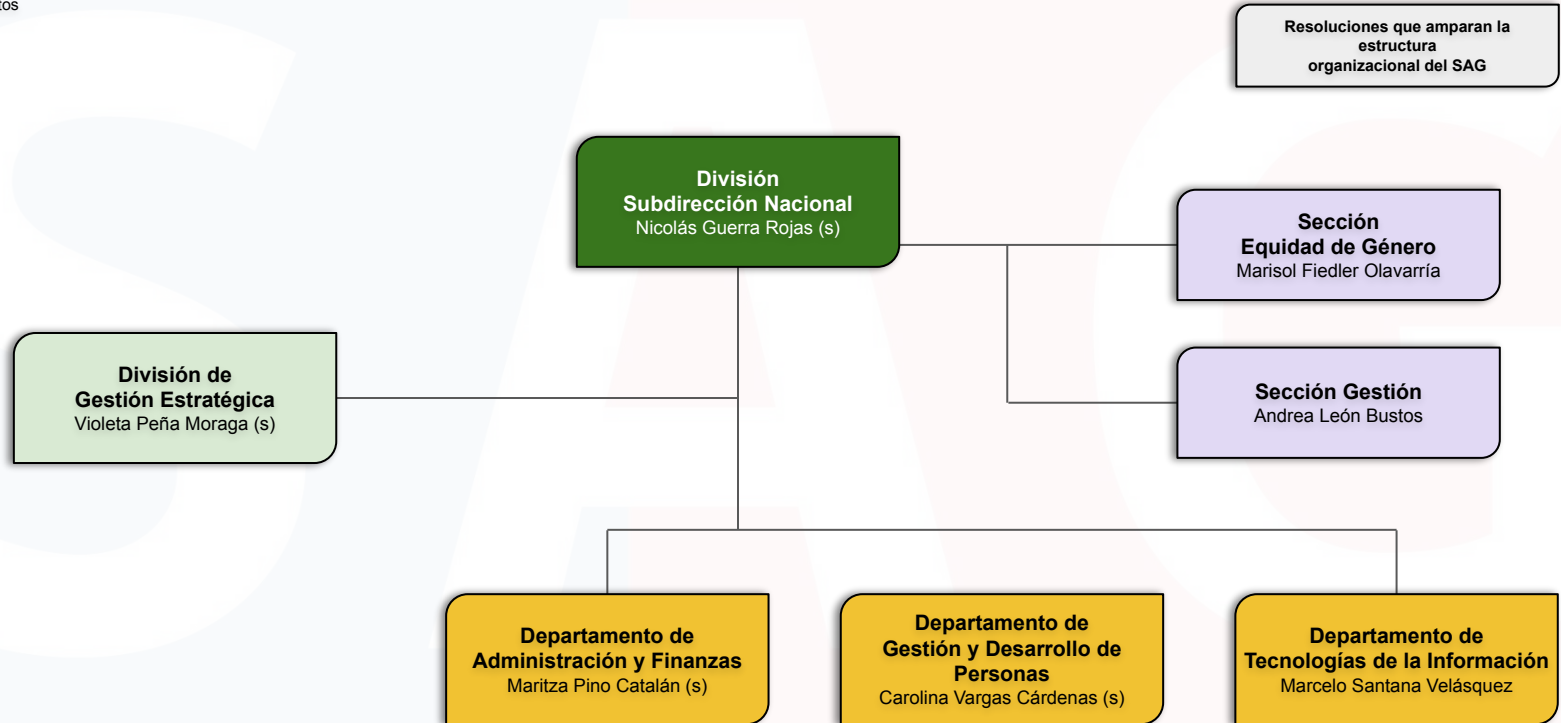



# Organigrama Servicio Agrícola y Ganadero

## División de Gestión Estratégica

### Simbología

- Dirección / Subdirección / Direcciones Regionales
- Divisiones
- Departamentos
- Subdepartamentos
- Secciones
- (s) Subrogancia

Resoluciones que amparan la estructura organizacional del SAG

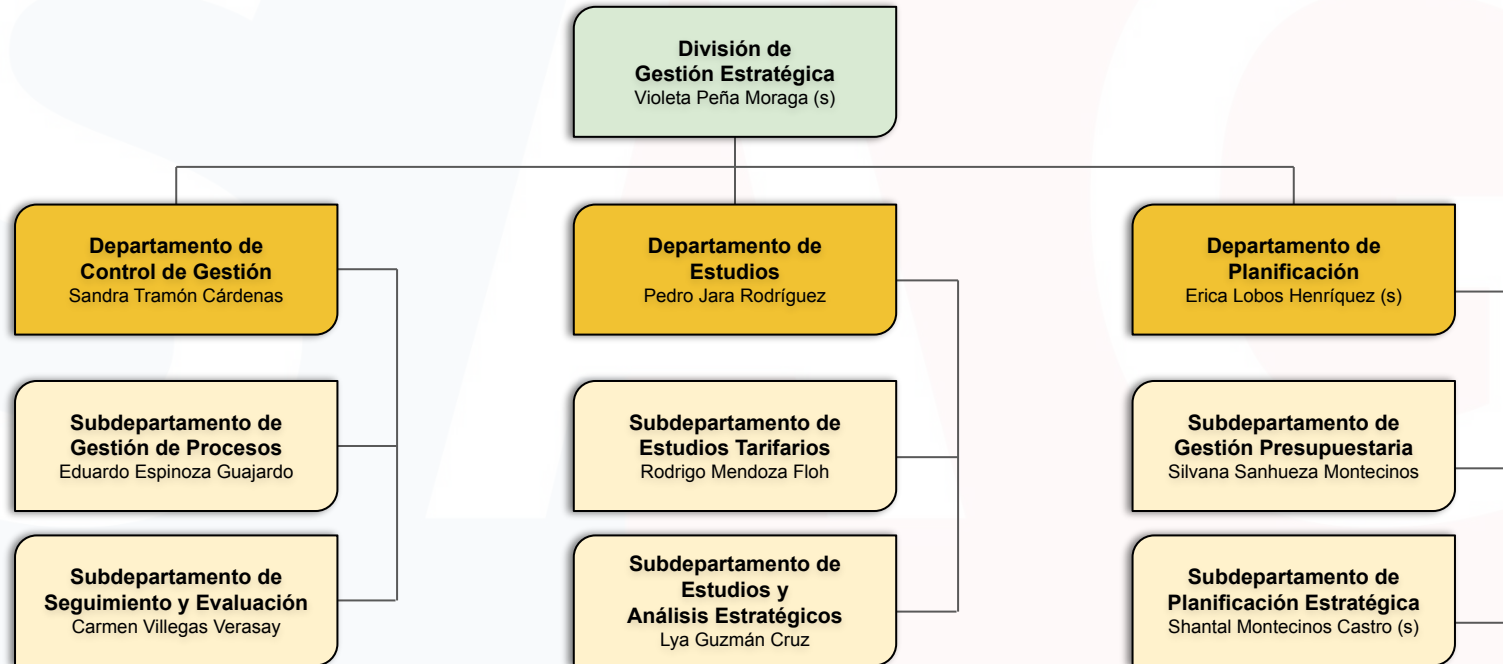



# Organigrama

## Servicio Agrícola y Ganadero

### Departamento de Administración y Finanzas

#### Simbología

- Dirección / Subdirección / Direcciones Regionales
- Divisiones
- Departamentos
- Subdepartamentos
- Secciones
- (s) Subrogancia

Resoluciones que amparan la estructura organizacional del SAG

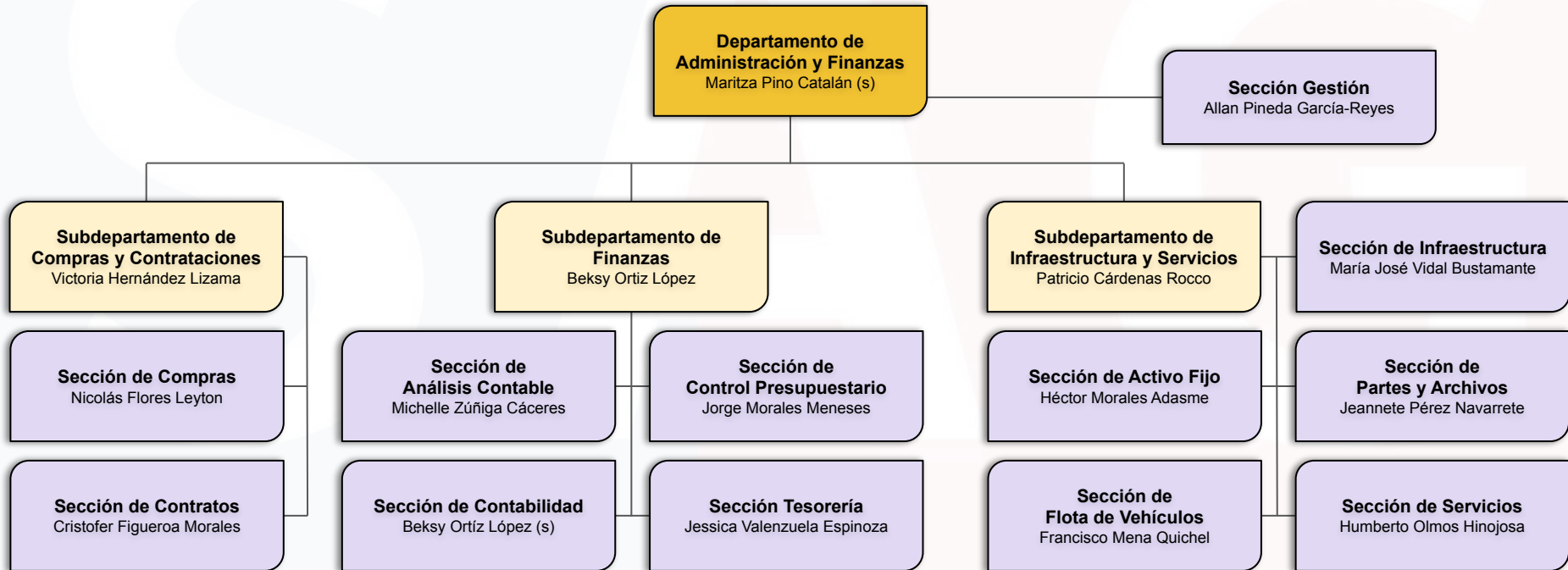



# Organigrama

## Servicio Agrícola y Ganadero

Departamento de Gestión y Desarrollo de Personas

### Simbología

- Dirección / Subdirección / Direcciones Regionales
- Divisiones
- Departamentos
- Subdepartamentos
- Secciones
- (s) Subrogancia

Resoluciones que amparan la estructura organizacional del SAG

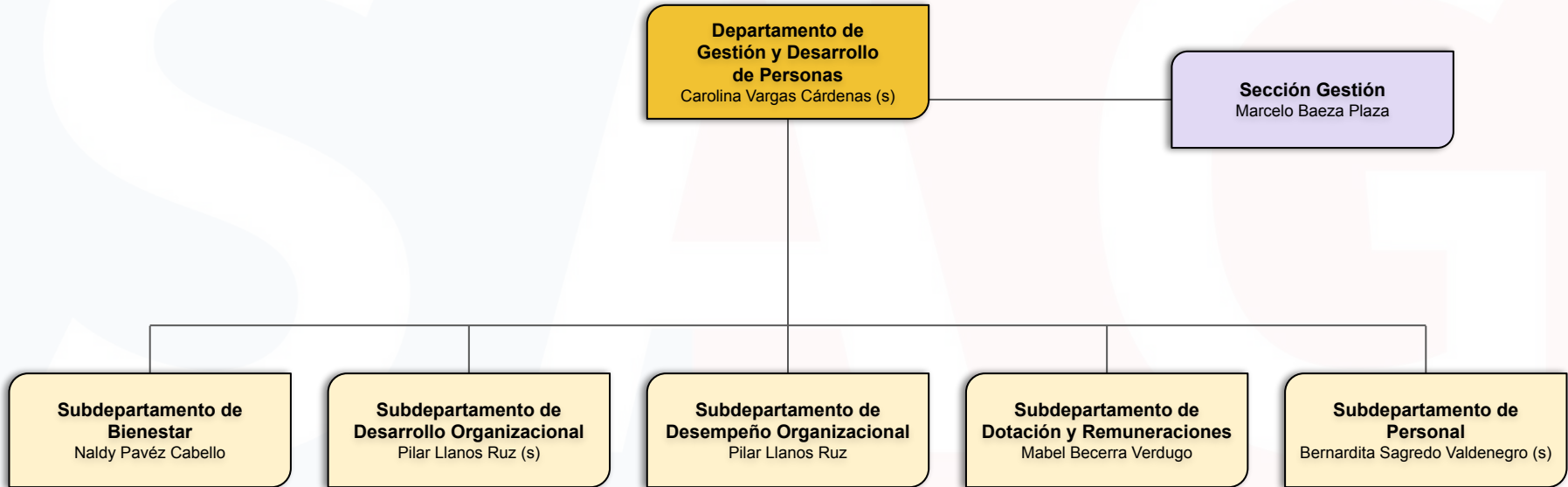



# Organigrama

## Servicio Agrícola y Ganadero

### Subdepartamento de Bienestar

#### Simbología

- Dirección / Subdirección / Direcciones Regionales
- Divisiones
- Departamentos
- Subdepartamentos
- Secciones
- (s) Subrogancia

Resoluciones que amparan la estructura organizacional del SAG

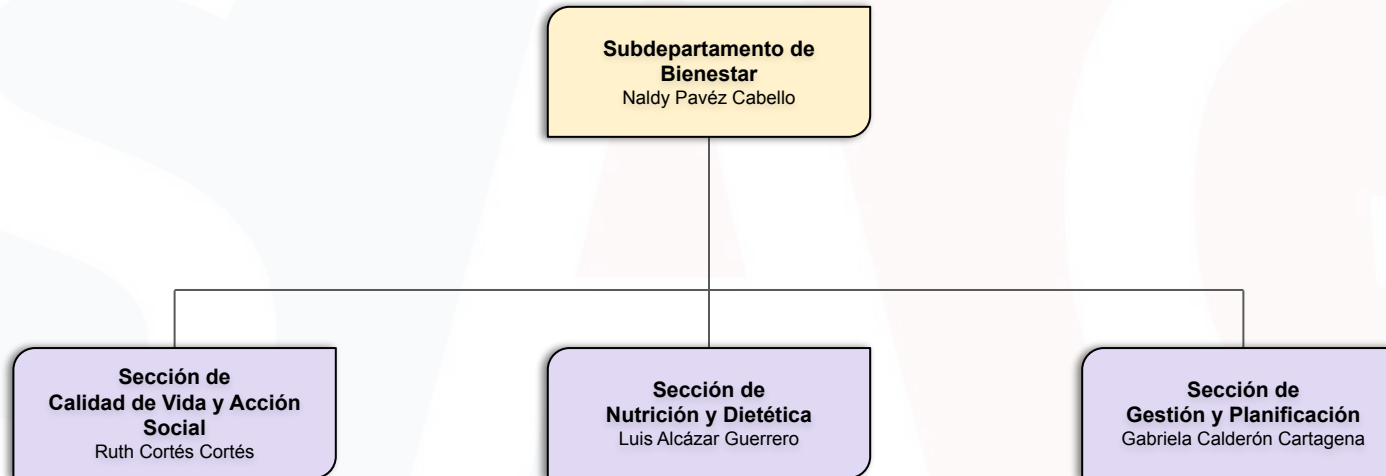

## Simbología

- Dirección / Subdirección / Direcciones Regionales
- Divisiones
- Departamentos
- Subdepartamentos
- Secciones
- (s) Subrogancia

# Organigrama

## Servicio Agrícola y Ganadero

### Subdepartamento de Desarrollo Organizacional



Resoluciones que amparan la estructura organizacional del SAG

**Subdepartamento de  
Desarrollo Organizacional**  
Pilar Llanos Ruz (s)

**Sección de  
Desarrollo Organizacional**  
Tamara Alaniz Meza



# Organigrama

## Servicio Agrícola y Ganadero

### Subdepartamento de Desempeño Organizacional

#### Simbología

- Dirección / Subdirección / Direcciones Regionales
- Divisiones
- Departamentos
- Subdepartamentos
- Secciones
- (s) Subrogancia

Resoluciones que amparan la estructura organizacional del SAG

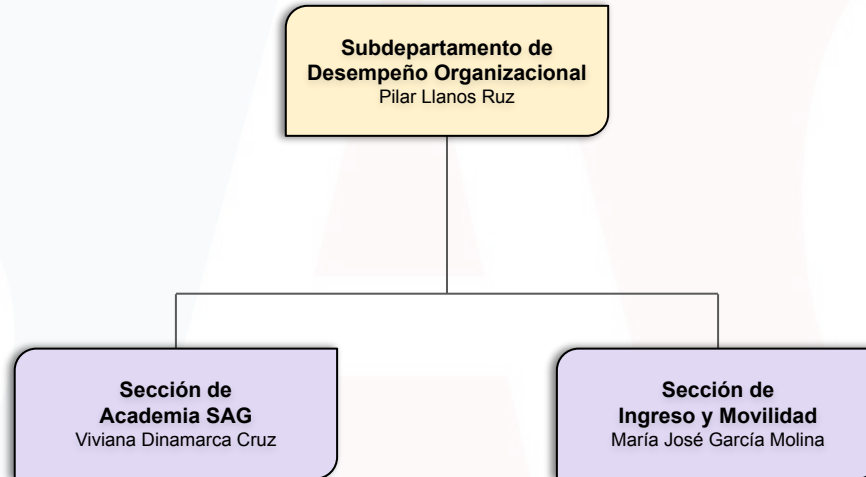



# Organigrama

## Servicio Agrícola y Ganadero

### Subdepartamento de Dotación y Remuneraciones

#### Simbología

- Dirección / Subdirección / Direcciones Regionales
- Divisiones
- Departamentos
- Subdepartamentos
- Secciones
- (s) Subrogancia

Resoluciones que amparan la estructura organizacional del SAG

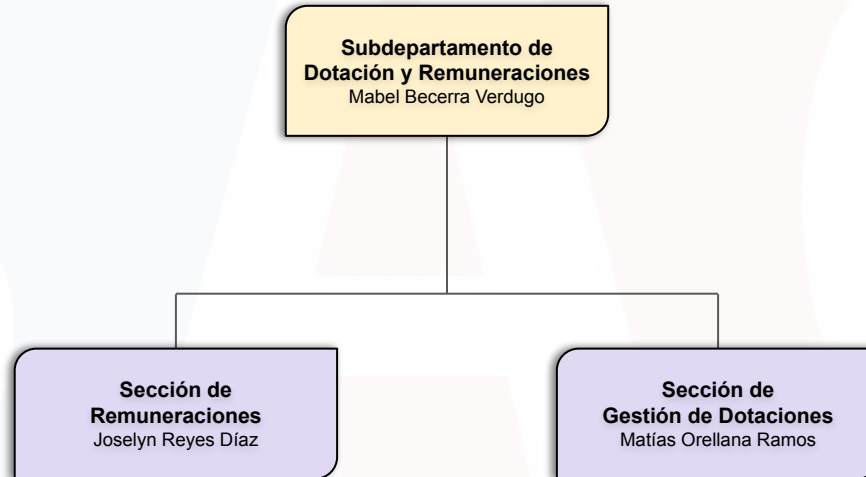



# Organigrama

## Servicio Agrícola y Ganadero

### Subdepartamento de Personal

#### Simbología

- Dirección / Subdirección / Direcciones Regionales
- Divisiones
- Departamentos
- Subdepartamentos
- Secciones
- (s) Subrogancia

Resoluciones que amparan la estructura organizacional del SAG

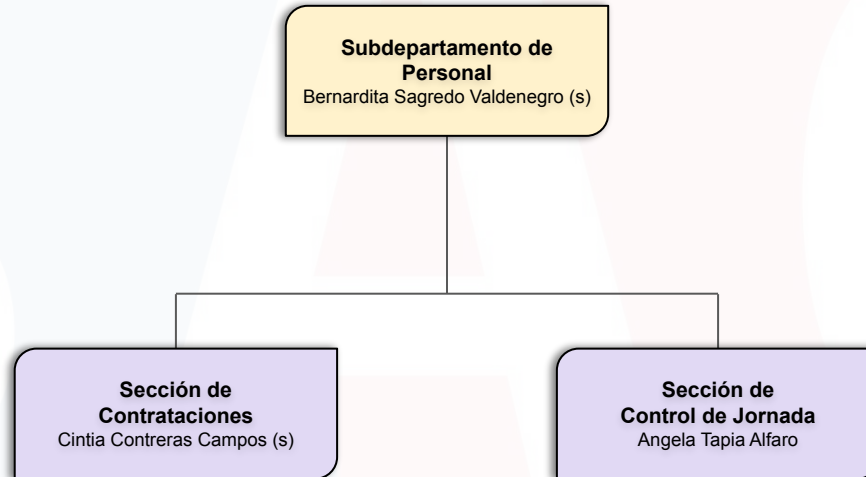



# Organigrama

## Servicio Agrícola y Ganadero

### Departamento de Tecnologías de Información

#### Simbología

- Dirección / Subdirección / Direcciones Regionales
- Divisiones
- Departamentos
- Subdepartamentos
- Secciones
- (s) Subrogancia

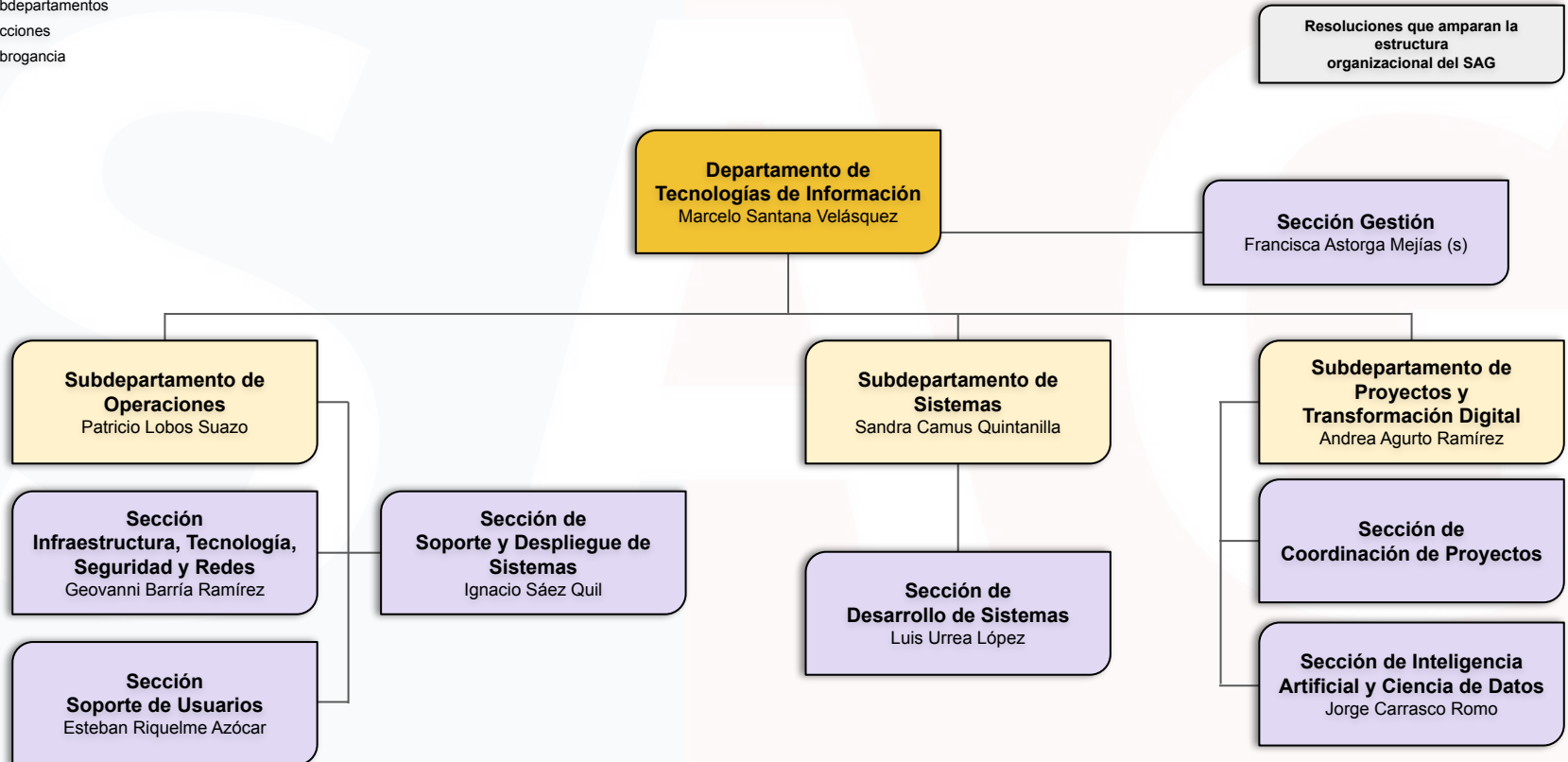



# Organigrama

## Servicio Agrícola y Ganadero

Subdirección de Operaciones

### Simbología

- Dirección / Subdirección / Direcciones Regionales
- Divisiones
- Departamentos
- Subdepartamentos
- Secciones
- (s) Subrogancia

Resoluciones que amparan la estructura organizacional del SAG

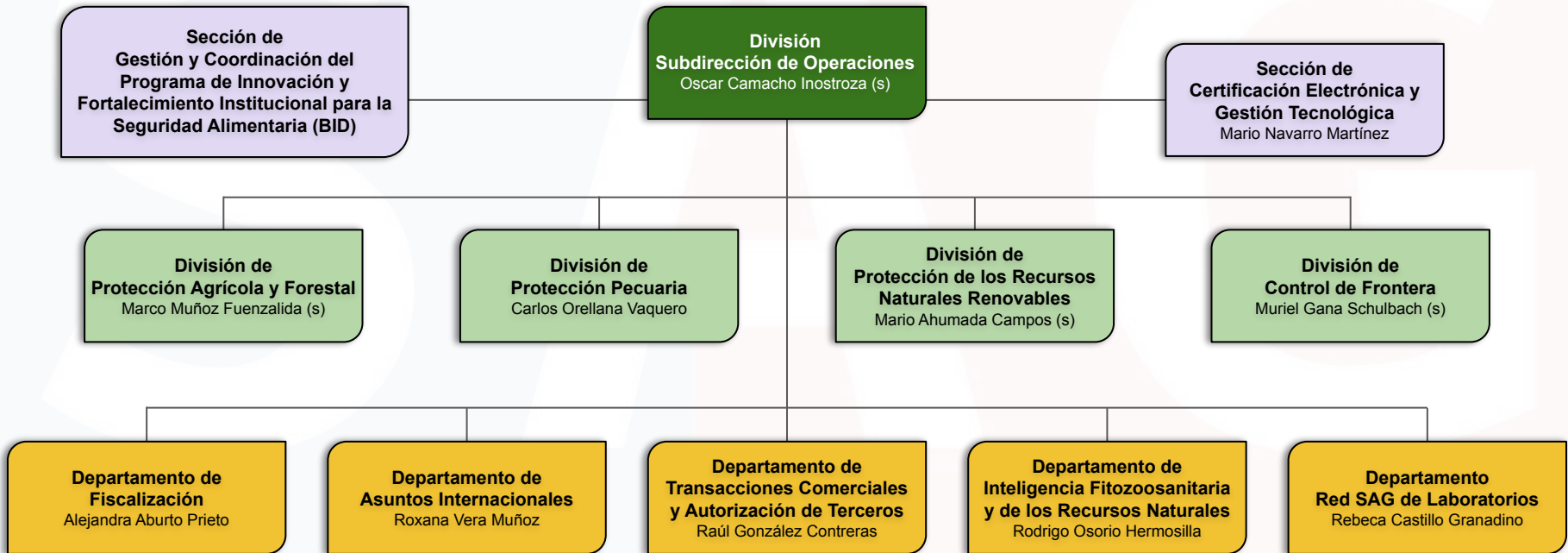



# Organigrama

## Servicio Agrícola y Ganadero

### División de Protección Agrícola y Forestal

#### Simbología

- Dirección / Subdirección / Direcciones Regionales
- Divisiones
- Departamentos
- Subdepartamentos
- Secciones
- (s) Subrogancia

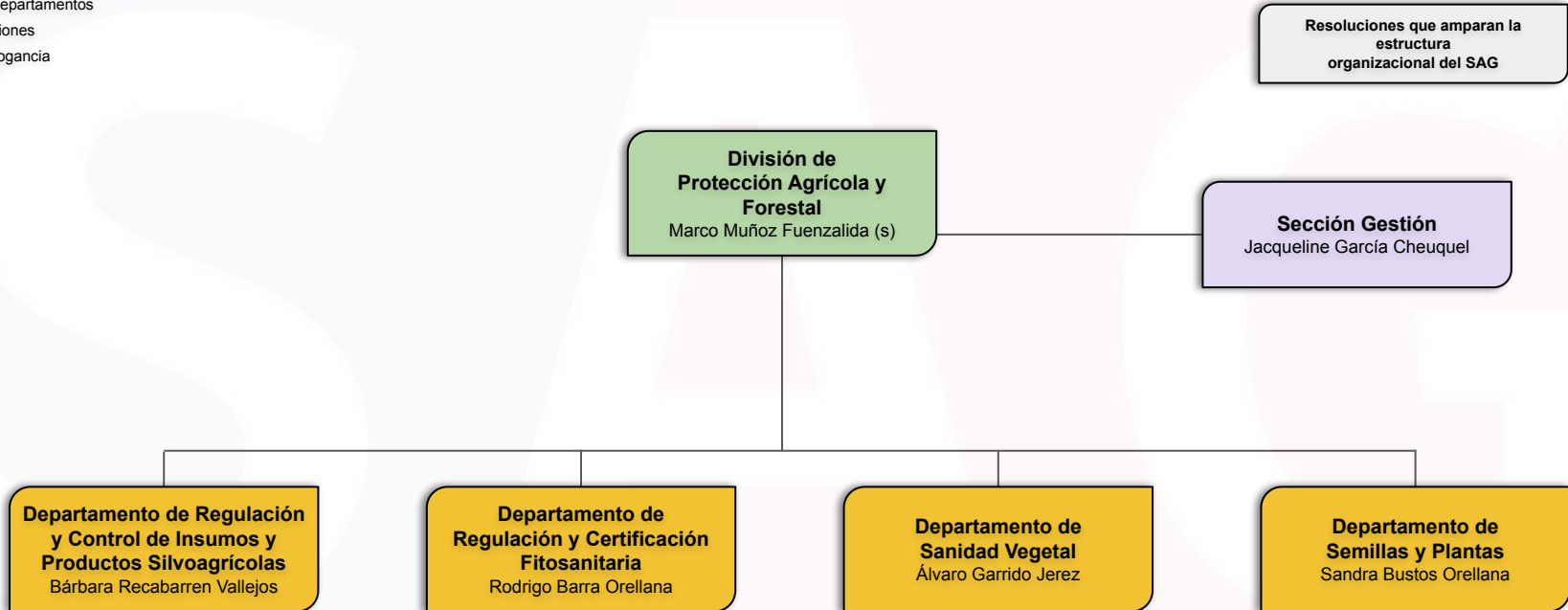



# Organigrama

## Servicio Agrícola y Ganadero

Departamento de Regulación y Control de Insumos  
y Productos Silvoagrícolas

### Simbología

- Dirección / Subdirección / Direcciones Regionales
- Divisiones
- Departamentos
- Subdepartamentos
- Secciones
- (s) Subrogancia

Resoluciones que amparan la  
estructura  
organizacional del SAG

**Departamento de Regulación  
y Control de Insumos  
y Productos Silvoagrícolas**  
Bárbara Recabarren Vallejos

**Subdepartamento de  
Autorización y Evaluación  
de Plaguicidas**  
Lucía Valenzuela Baraibar

**Subdepartamento de Control  
de Plaguicidas, Fertilizantes,  
Bioestimulantes e Inocuidad**  
Pablo Reyes Muñoz

**Subdepartamento de  
Viñas, Vinos y Bebidas  
Alcohólicas**  
Joaquín Almarza Serrano

**Sección de  
Registro de Plaguicidas**  
Angélica Chamorro Catalán

**Sección de  
Post Registro de Plaguicidas**  
Patricio Blanco Cabrera

# Organigrama Servicio Agrícola y Ganadero

Departamento de Regulación y Certificación Fitosanitaria



## Simbología

- Dirección / Subdirección / Direcciones Regionales
- Divisiones
- Departamentos
- Subdepartamentos
- Secciones
- (s) Subrogancia

Resoluciones que amparan la estructura organizacional del SAG

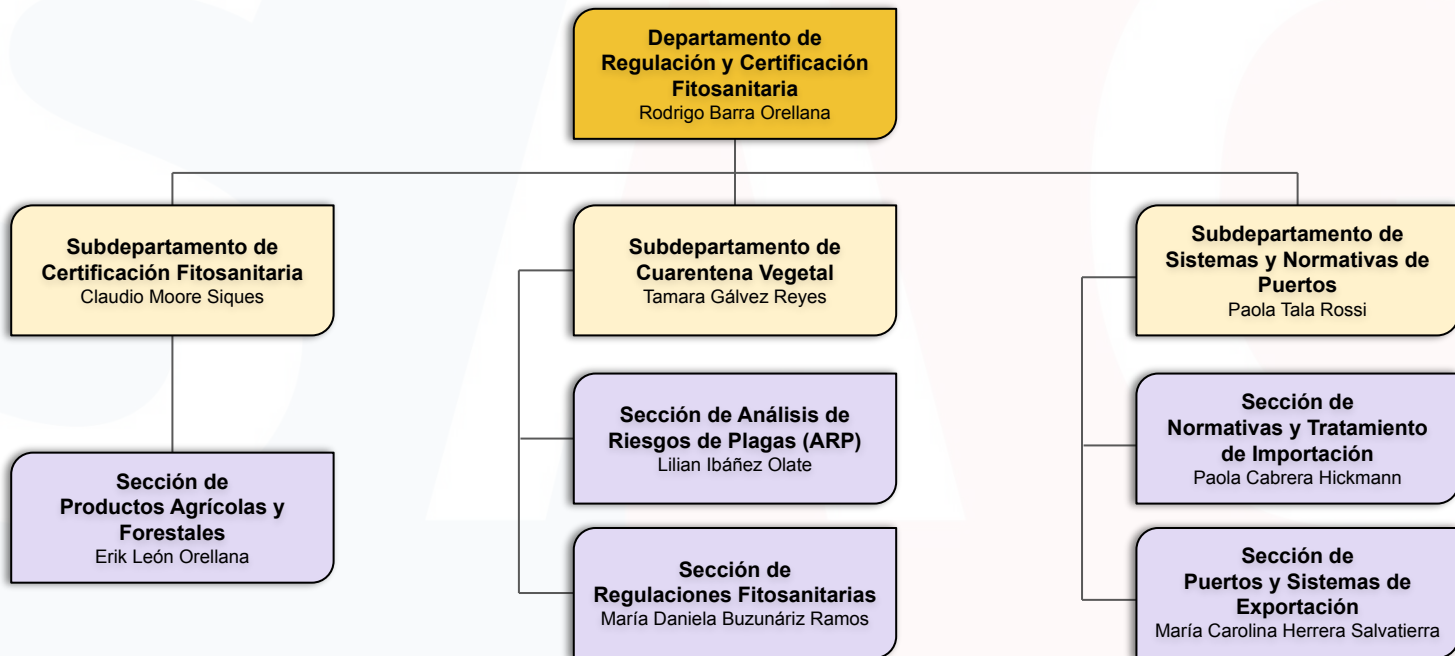



# Organigrama

## Servicio Agrícola y Ganadero

### Departamento de Sanidad Vegetal

#### Simbología

- Dirección / Subdirección / Direcciones Regionales
- Divisiones
- Departamentos
- Subdepartamentos
- Secciones
- (s) Subrogancia

Resoluciones que amparan la estructura organizacional del SAG

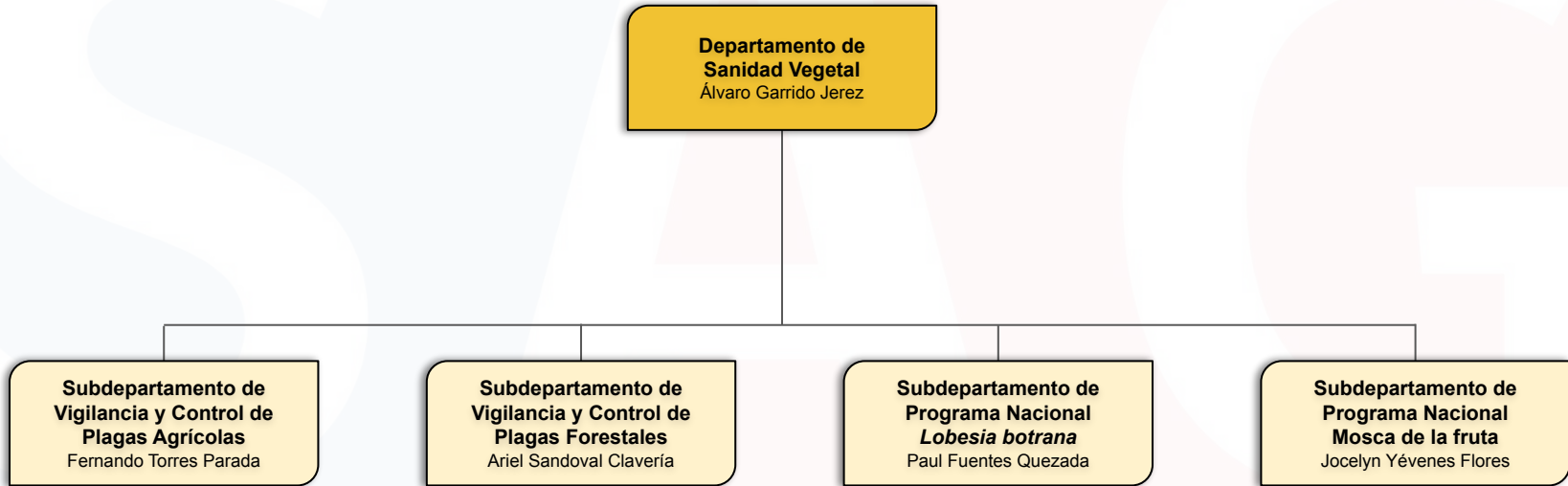



# Organigrama

## Servicio Agrícola y Ganadero

### Departamento de Semillas y Plantas

#### Simbología

- Dirección / Subdirección / Direcciones Regionales
- Divisiones
- Departamentos
- Subdepartamentos
- Secciones
- (s) Subrogancia

Resoluciones que amparan la estructura organizacional del SAG

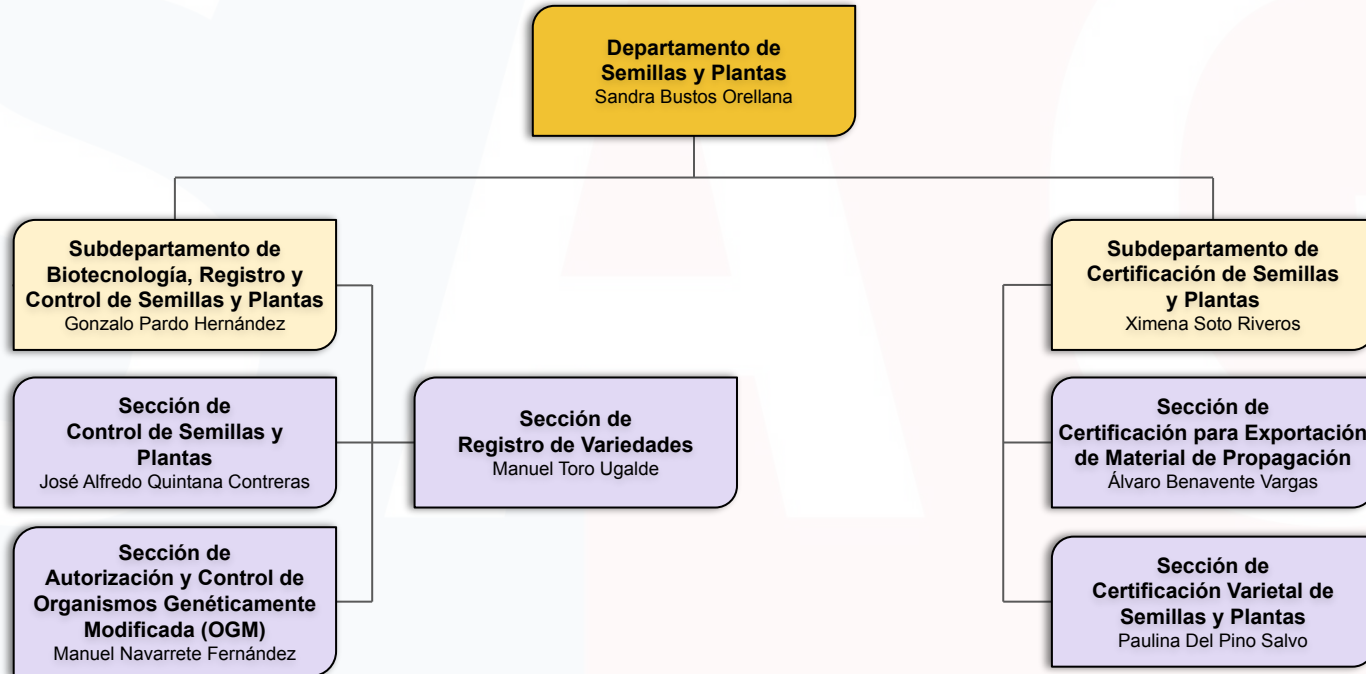



# Organigrama

## Servicio Agrícola y Ganadero

### División de Protección Pecuaria

#### Simbología

- Dirección / Subdirección / Direcciones Regionales
- Divisiones
- Departamentos
- Subdepartamentos
- Secciones
- (s) Subrogancia

Resoluciones que amparan la estructura organizacional del SAG

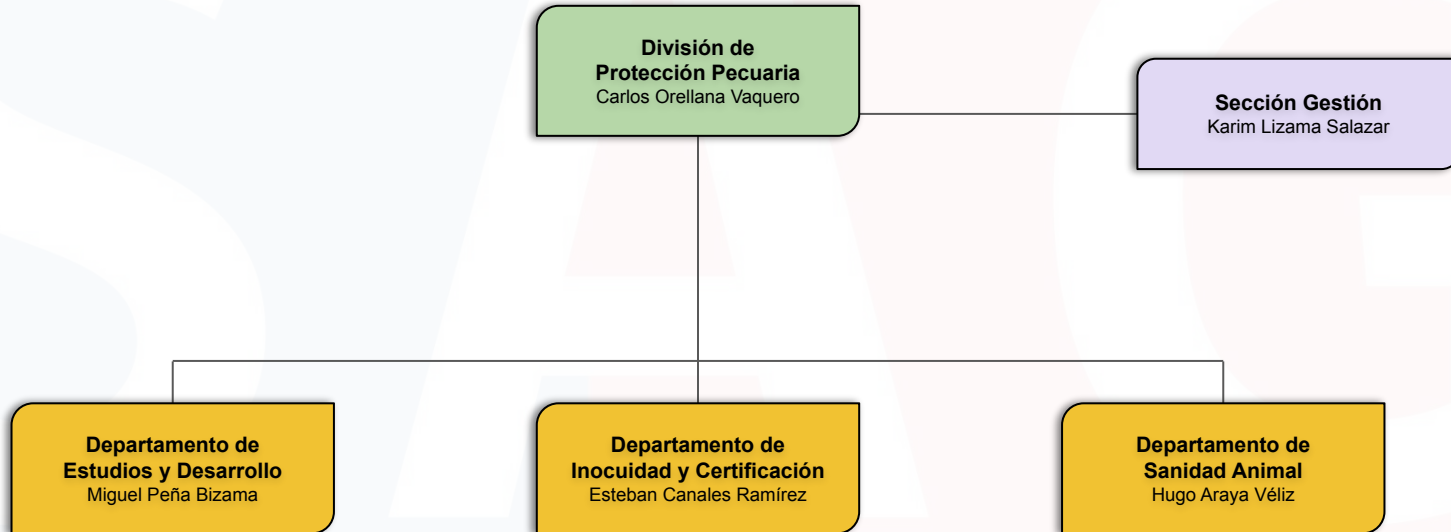



# Organigrama

## Servicio Agrícola y Ganadero

### Departamento de Estudios y Desarrollo

#### Simbología

- Dirección / Subdirección / Direcciones Regionales
- Divisiones
- Departamentos
- Subdepartamentos
- Secciones
- (s) Subrogancia

Resoluciones que amparan la estructura organizacional del SAG

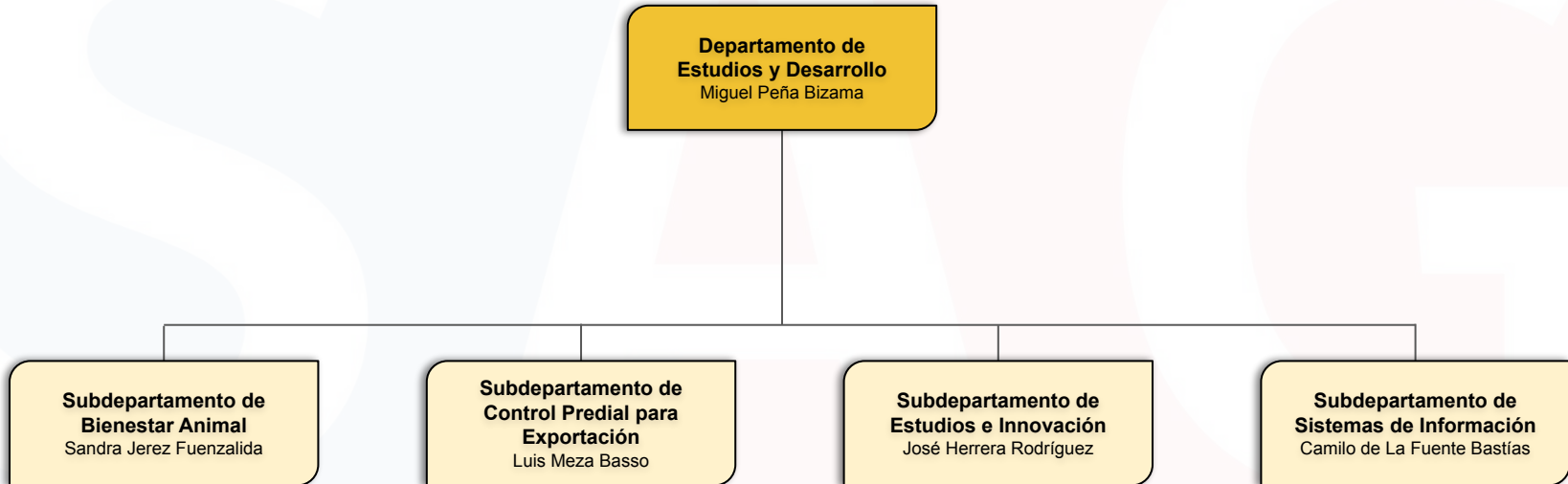



# Organigrama

## Servicio Agrícola y Ganadero

### Departamento de Inocuidad y Certificación

#### Simbología

- Dirección / Subdirección / Direcciones Regionales
- Divisiones
- Departamentos
- Subdepartamentos
- Secciones
- (s) Subrogancia

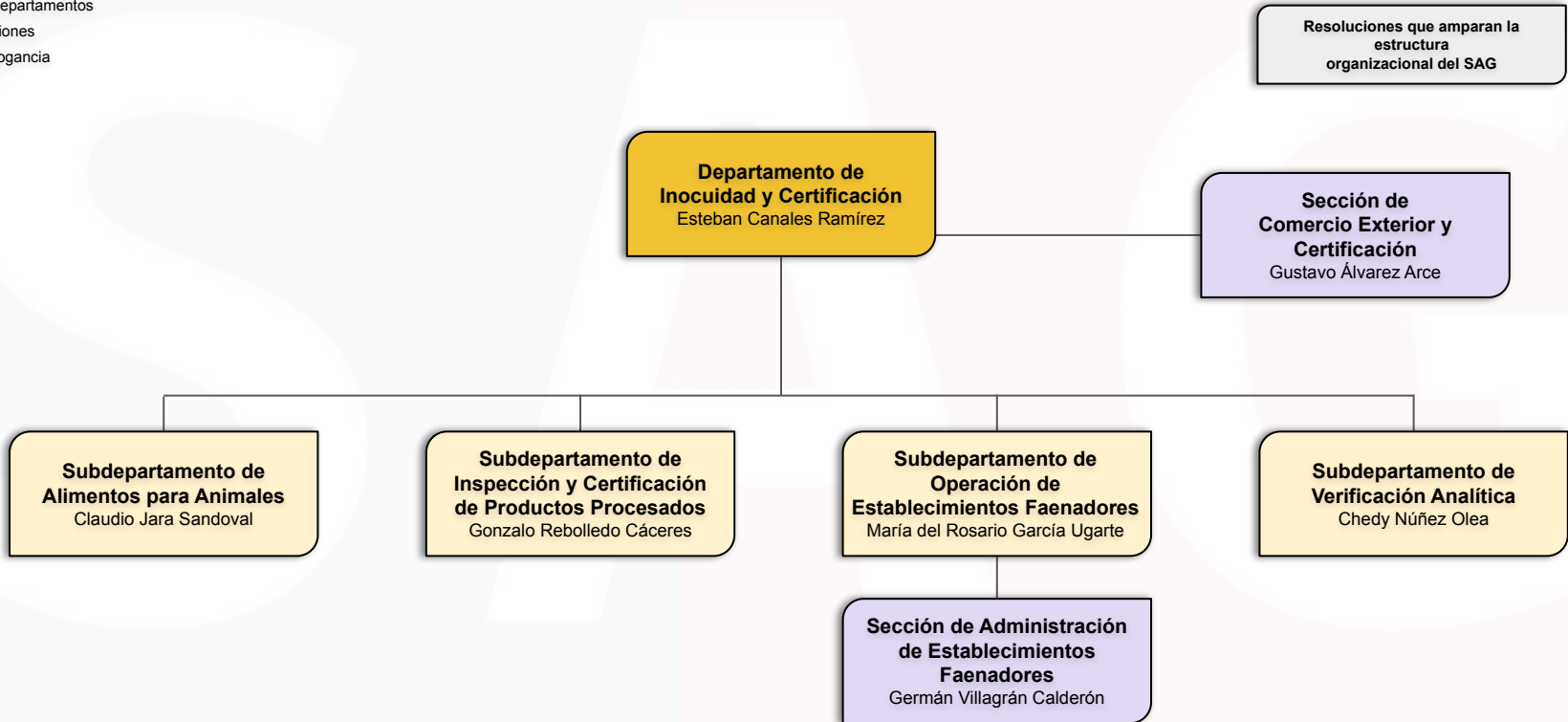



# Organigrama

## Servicio Agrícola y Ganadero

### Departamento de Sanidad Animal

#### Simbología

- Dirección / Subdirección / Direcciones Regionales
- Divisiones
- Departamentos
- Subdepartamentos
- Secciones
- (s) Subrogancia

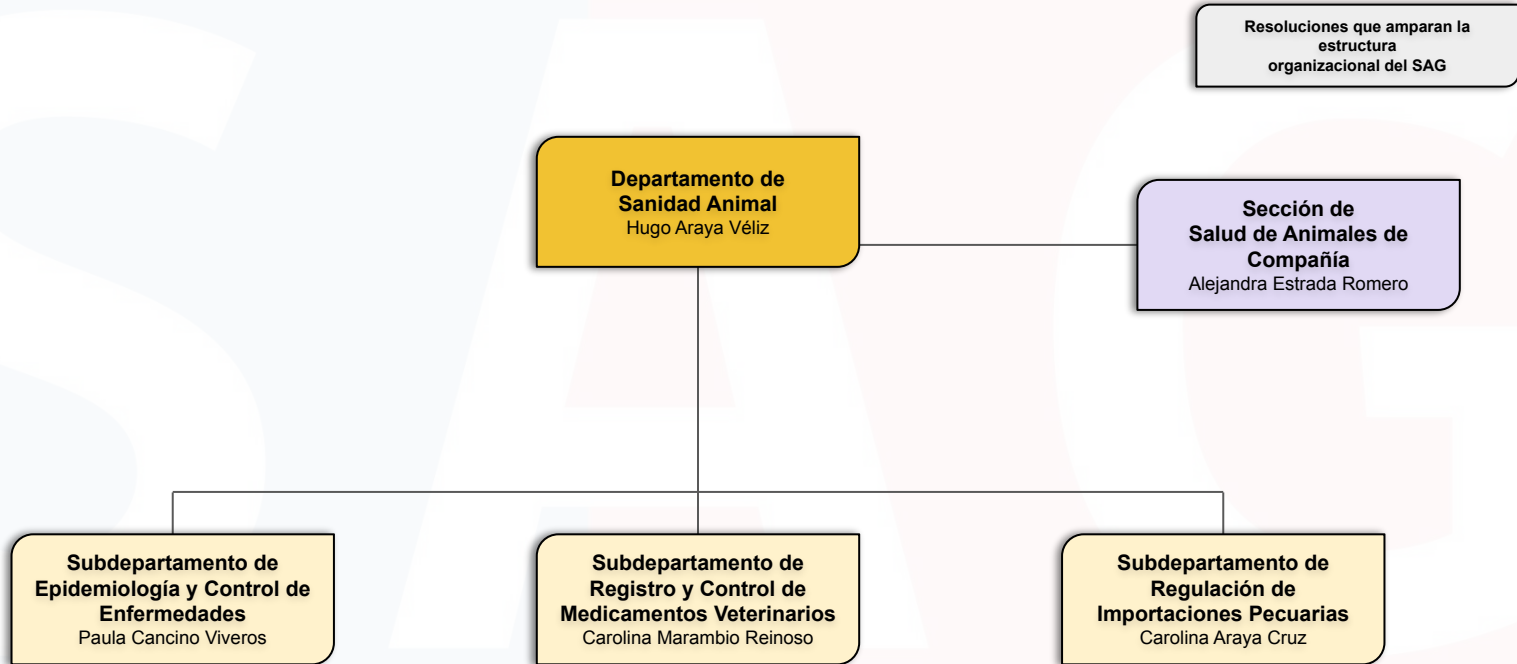



# Organigrama Servicio Agrícola y Ganadero

División de Protección de los  
Recursos Naturales Renovables

## Simbología

- Dirección / Subdirección / Direcciones Regionales
- Divisiones
- Departamentos
- Subdepartamentos
- Secciones
- (s) Subrogancia

Resoluciones que amparan la  
estructura  
organizacional del SAG

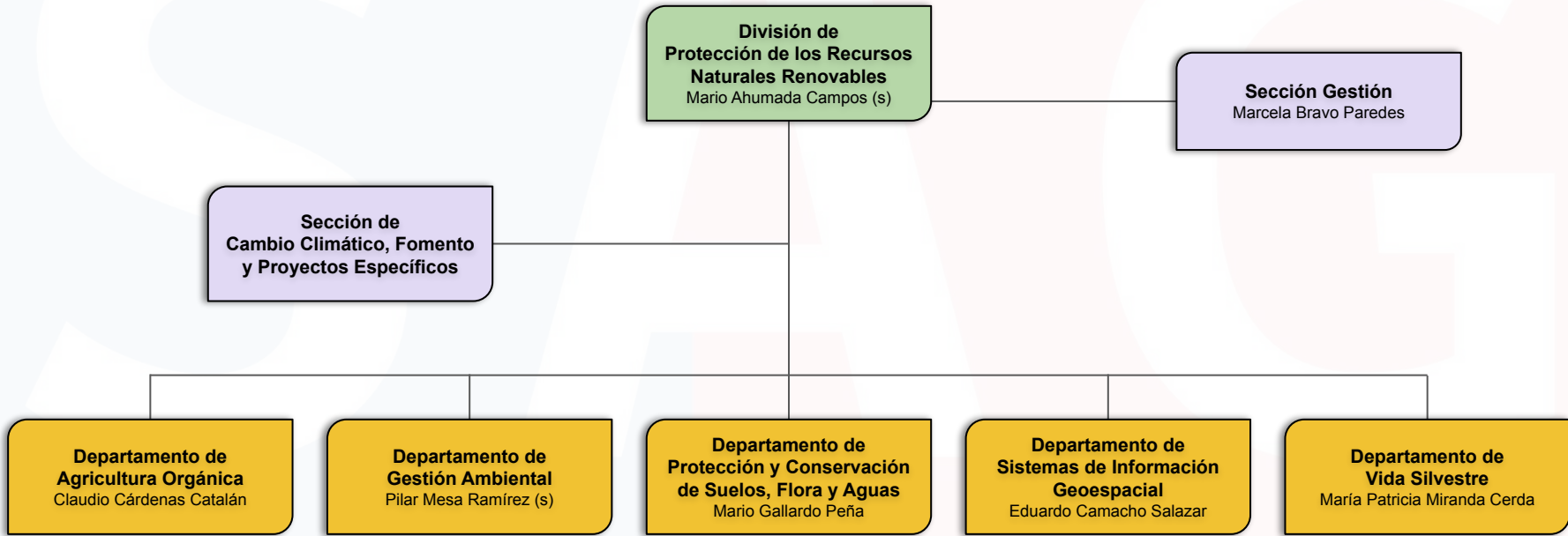



# Organigrama

## Servicio Agrícola y Ganadero

### División de Control de Frontera

#### Simbología

- Dirección / Subdirección / Direcciones Regionales
- Divisiones
- Departamentos
- Subdepartamentos
- Secciones
- (s) Subrogancia

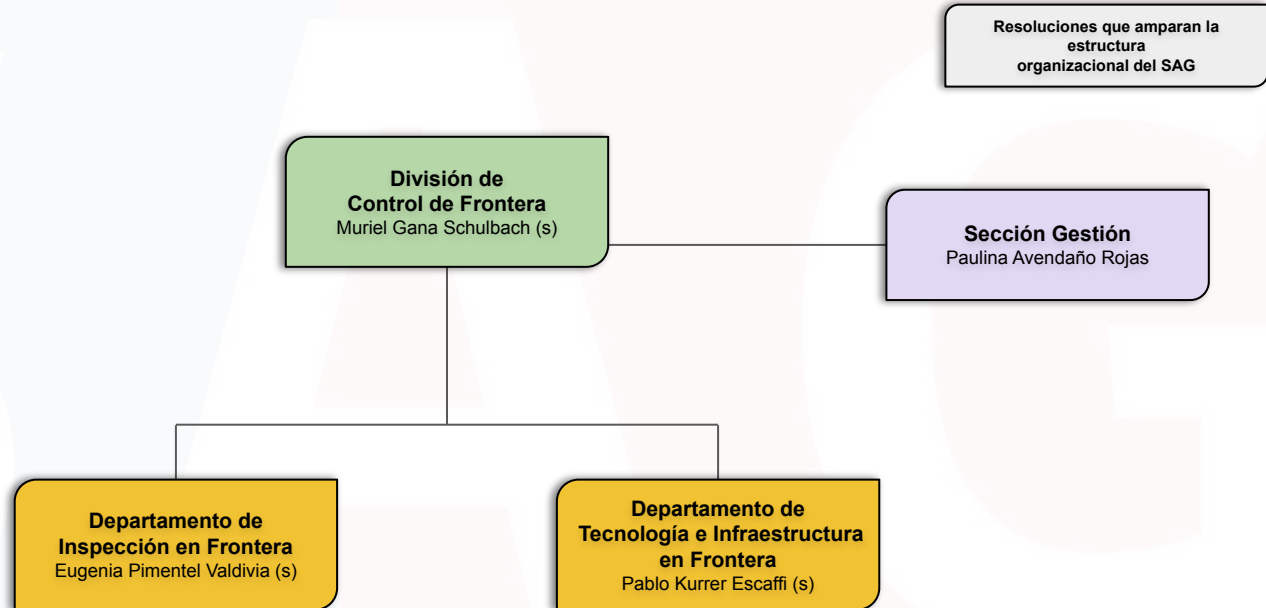



# Organigrama

## Servicio Agrícola y Ganadero

Departamento de Asuntos Internacionales

### Simbología

- Dirección / Subdirección / Direcciones Regionales
- Divisiones
- Departamentos
- Subdepartamentos
- Secciones
- (s) Subrogancia

Resoluciones que amparan la estructura organizacional del SAG

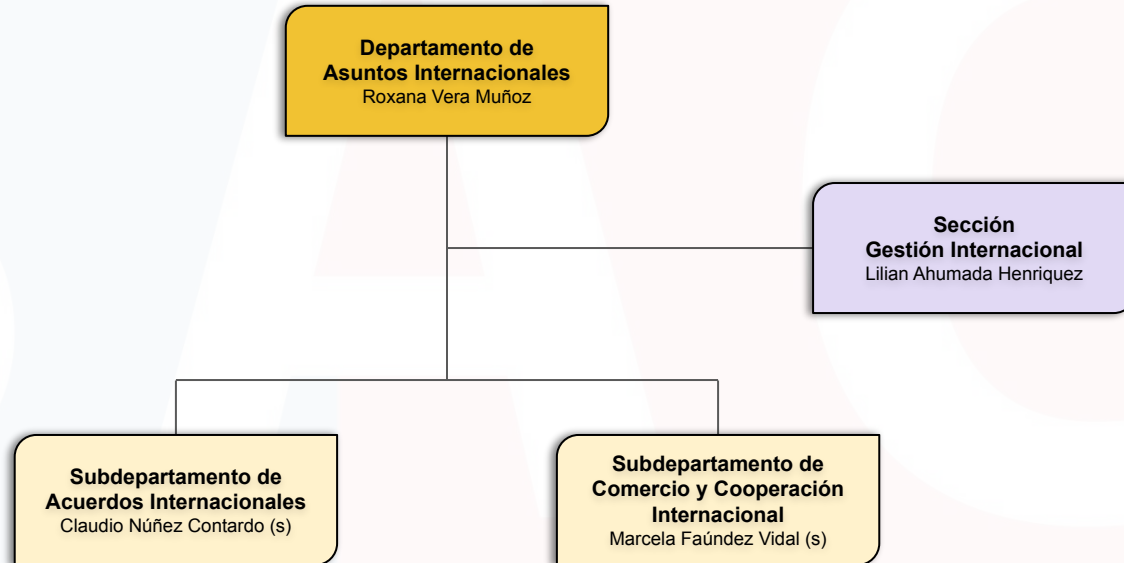



### Simbología

- Dirección / Subdirección / Direcciones Regionales
- Divisiones
- Departamentos
- Subdepartamentos
- Secciones
- (s) Subrogancia

# Organigrama Servicio Agrícola y Ganadero

Departamento de Transacciones Comerciales  
y Autorización de Terceros

Resoluciones que amparan la  
estructura  
organizacional del SAG

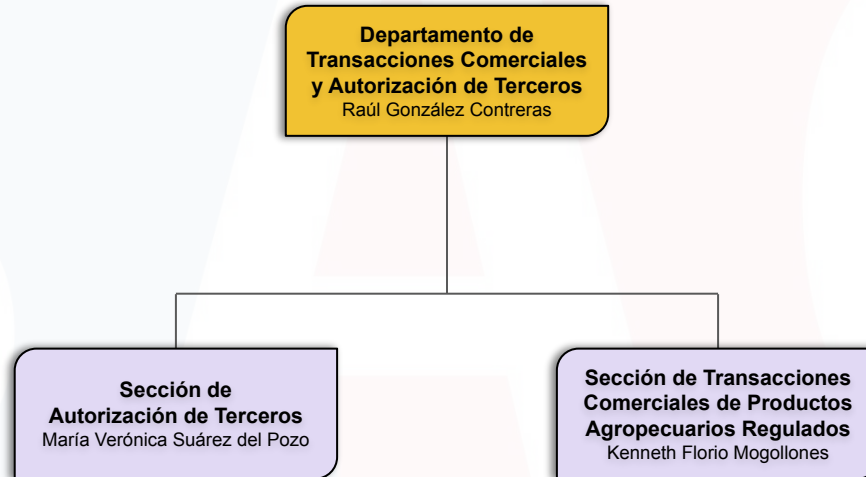



### Simbología

- Dirección / Subdirección / Direcciones Regionales
- Divisiones
- Departamentos
- Subdepartamentos
- Secciones
- (s) Subrogancia

# Organigrama Servicio Agrícola y Ganadero

Departamento de Inteligencia Fitozoosanitaria  
y de los Recursos Naturales

Resoluciones que amparan la  
estructura  
organizacional del SAG

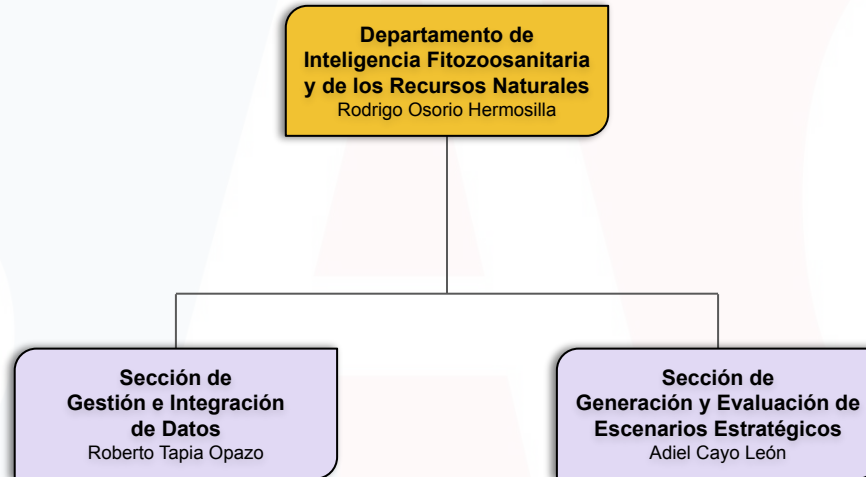



# Organigrama

## Servicio Agrícola y Ganadero

### Departamento Red SAG de Laboratorios

#### Simbología

- Dirección / Subdirección / Direcciones Regionales
- Divisiones
- Departamentos
- Subdepartamentos
- Secciones
- (s) Subrogancia

Resoluciones que amparan la estructura organizacional del SAG

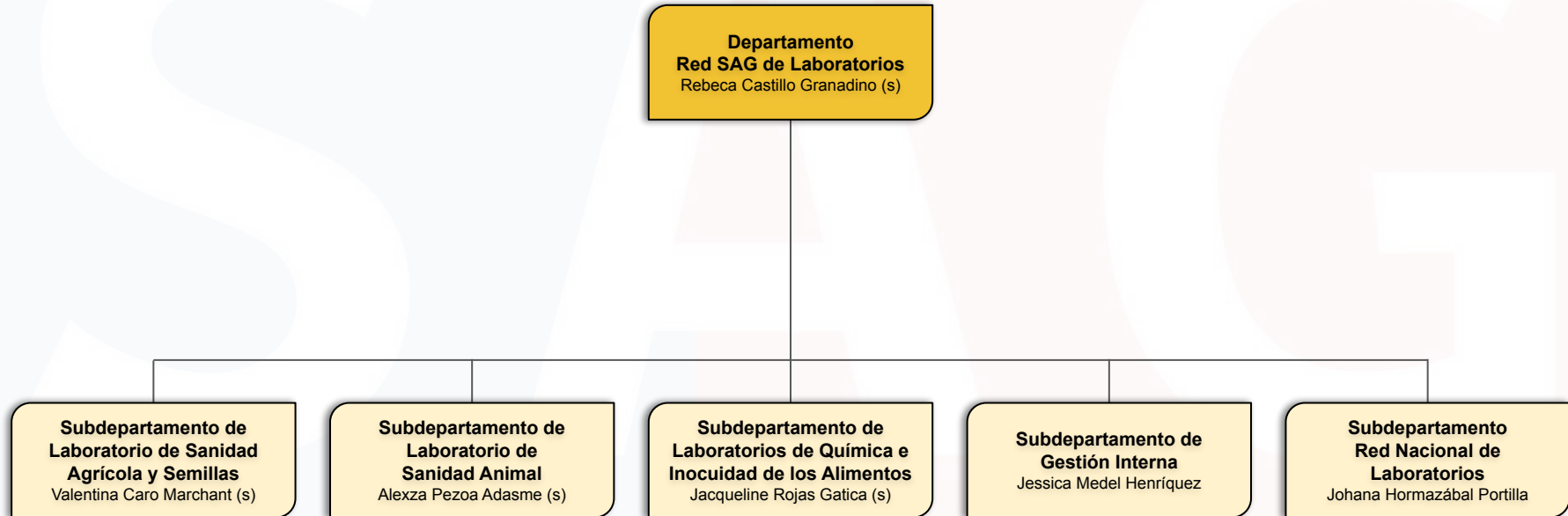

# Organigrama Servicio Agrícola y Ganadero

Subdepartamento de Laboratorios de  
Sanidad Agrícola y Semillas



## Simbología

- Dirección / Subdirección / Direcciones Regionales
- Divisiones
- Departamentos
- Subdepartamentos
- Secciones
- (s) Subrogancia

Resoluciones que amparan la  
estructura  
organizacional del SAG

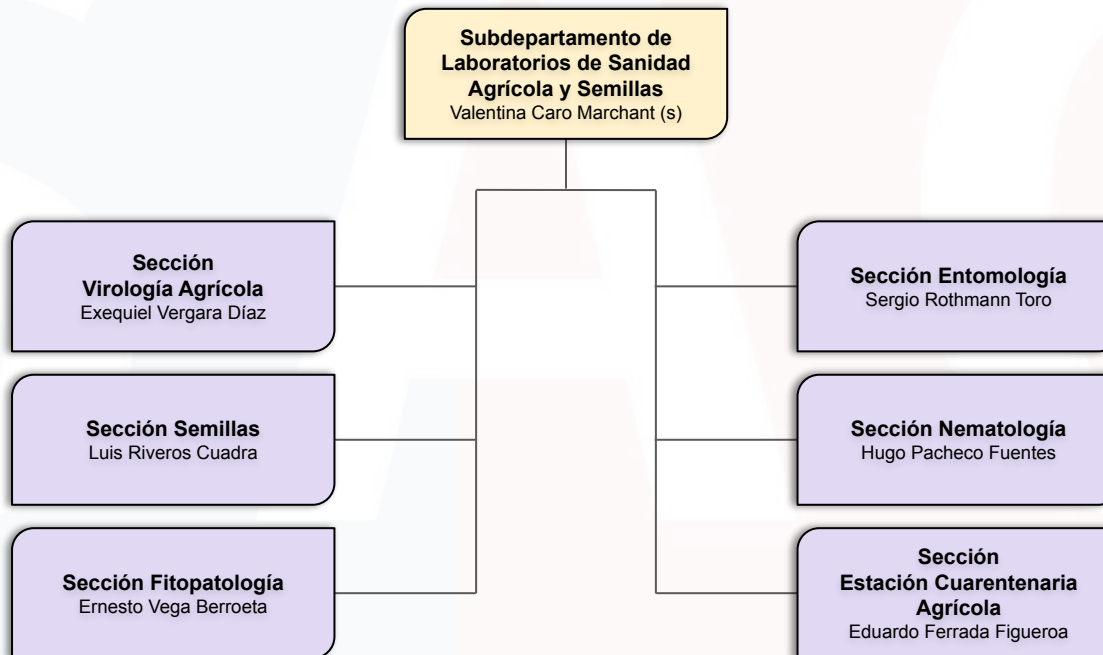

## Simbología

- Dirección / Subdirección / Direcciones Regionales
- Divisiones
- Departamentos
- Subdepartamentos
- Secciones
- (s) Subrogancia

# Organigrama Servicio Agrícola y Ganadero

Subdepartamento de Laboratorios de  
Sanidad Animal



Resoluciones que amparan la  
estructura  
organizacional del SAG

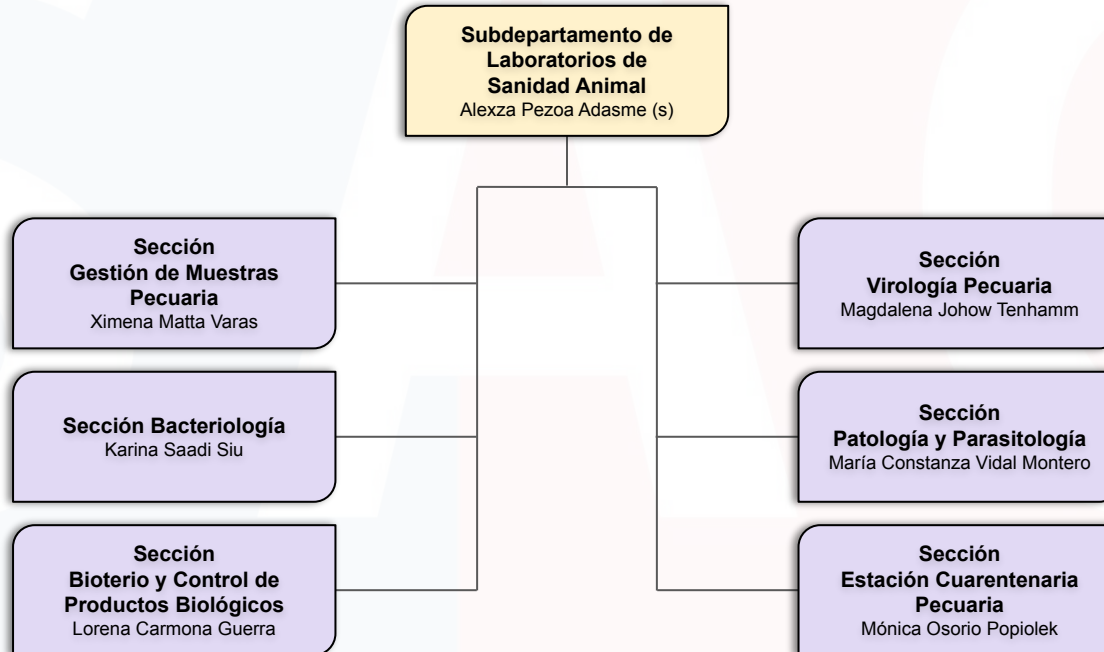



# Organigrama

## Servicio Agrícola y Ganadero

Subdepartamento de Laboratorios de Química e  
Inocuidad de los Alimentos

### Simbología

- Dirección / Subdirección / Direcciones Regionales
- Divisiones
- Departamentos
- Subdepartamentos
- Secciones
- (s) Subrogancia

Resoluciones que amparan la  
estructura  
organizacional del SAG

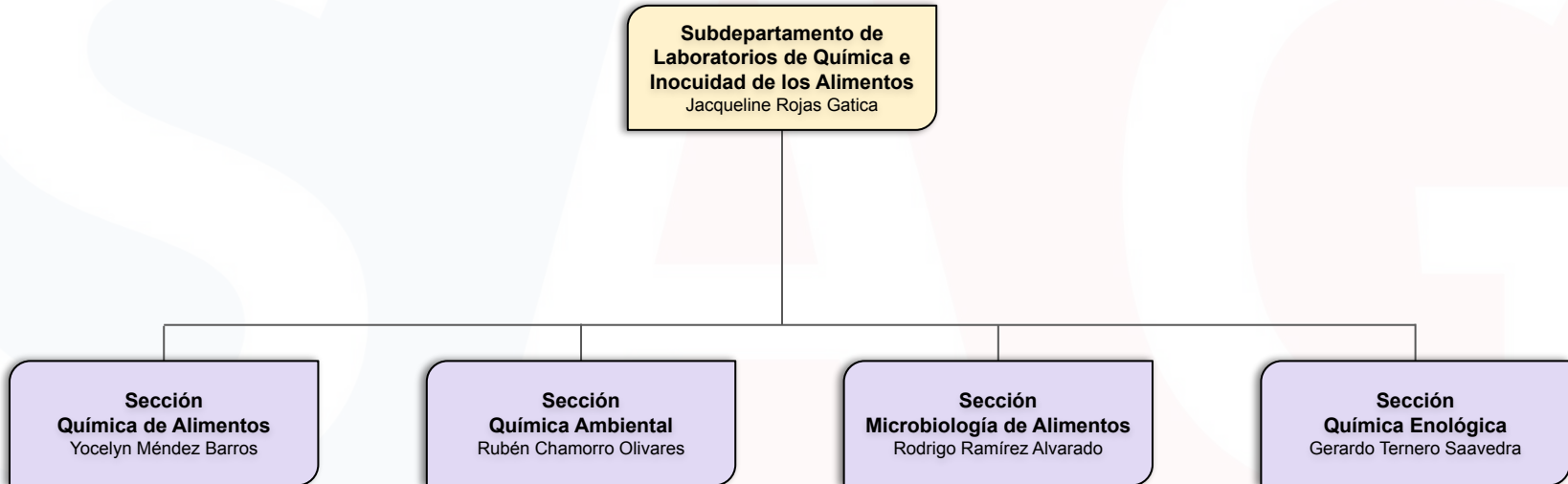



# Organigrama

## Servicio Agrícola y Ganadero

Subdepartamento de Gestión Interna

### Simbología

- Dirección / Subdirección / Direcciones Regionales
- Divisiones
- Departamentos
- Subdepartamentos
- Secciones
- (s) Subrogancia

Resoluciones que amparan la estructura organizacional del SAG

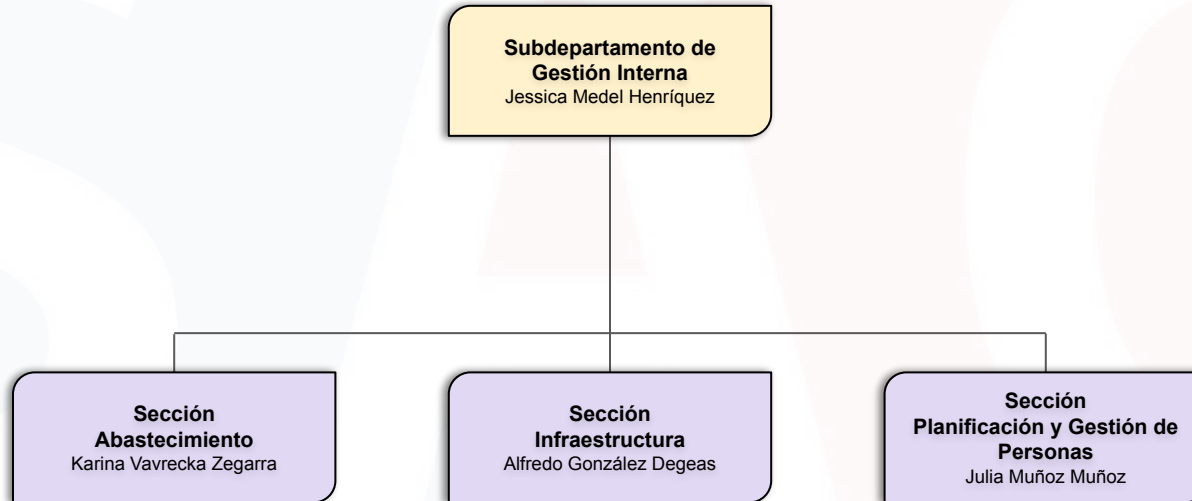

# Organigrama Servicio Agrícola y Ganadero

Resoluciones que amparan estructura  
organizacional del SAG



## Dirección Nacional

[Resolución Exenta N° 6.068](#)

6 de septiembre de 2025

[Resolución Exenta N° 835](#)

7 de febrero de 2017

## División Subdirección de Operaciones

[Resolución Exenta N° 3.573](#)

24 de abril de 2026

[Resolución Exenta N° 3.011](#)

10 de abril de 2026

[Resolución Exenta N° 1.501](#)

4 de marzo de 2025

## División Subdirección Nacional

[Resolución Exenta N° 3.573](#)

24 de abril de 2026

[Resolución Exenta N° 2.550](#)

26 de marzo de 2026

[Resolución Exenta N° 1.501](#)

4 de marzo de 2025

## División Jurídica

[Resolución Exenta N° 5.478](#)

14 de agosto de 2024

## División Gestión Estratégica

[Resolución Exenta N° 8.685](#)

18 de diciembre de 2020

[Resolución Exenta N° 7.630](#)

15 de diciembre de 2016

[Resolución Exenta N° 1.333](#)

16 de marzo de 2016

## División de Protección Agrícola-Forestal y Semillas

[Resolución Exenta N° 5.478](#)

8 de mayo de 2026

## División de Protección Pecuaria

[Resolución Exenta N° 2.843](#)

12 de mayo de 2021

[Resolución Exenta N° 2.197](#)

2 de mayo de 2016

## División de Protección de los Recursos Naturales Renovables

[Resolución Exenta N° 1.910](#)

9 de marzo de 2026

[Resolución Exenta N° 7.236](#)

20 de noviembre de 2023

[Resolución Exenta N° 735](#)

3 de febrero de 2017

## División de Control de Frontera

[Resolución Exenta N° 9.897](#)

16 de diciembre de 2019

[Resolución Exenta N° 1.631](#)

1 de marzo de 2019

# Organigrama Servicio Agrícola y Ganadero

Resoluciones que amparan estructura  
organizacional del SAG



## Departamento de Administración y Finanzas

[Resolución Exenta N° 1.332](#)  
16 de marzo de 2016

## Departamento de Auditoría Interna

[Resolución Exenta N° 6.101](#)  
4 de octubre de 2018

## Departamento de Comunicaciones y Participación Ciudadana

[Resolución Exenta N° 9.274](#)  
10 de diciembre de 2015

[Resolución Exenta N° 4.703](#)  
24 de junio de 2014

## Departamento de Gestión y Desarrollo de Personas

[Resolución Exenta N° 6.552](#)  
10 de noviembre de 2022

[Resolución Exenta N° 3.322](#)  
28 de mayo de 2021

[Resolución Exenta N° 6.102](#)  
4 de octubre de 2018

## Departamento de Tecnologías de Información

[Resolución Exenta N° 2.533](#)  
12 de abril de 2024

[Resolución Exenta N° 715](#)  
24 de enero de 2020

[Resolución Exenta N° 5.987](#)  
9 de agosto de 2019

## Departamento de Asuntos Internacionales

[Resolución Exenta N° 7.195](#)  
10 de septiembre de 2025

[Resolución Exenta N° 1.644](#)  
14 de marzo de 2021

[Resolución Exenta N° 1.631](#)  
1 de marzo de 2019

[Resolución Exenta N° 1.148](#)  
21 de febrero de 2017

## Departamento de Transacciones Comerciales y Autorización de Terceros

[Resolución Exenta N° 7.030](#)  
17 de octubre de 2024

## Departamento Red SAG de Laboratorios

[Resolución Exenta N° 8.711](#)  
21 de diciembre de 2020

[Resolución Exenta N° 715](#)  
24 de enero de 2020

## Departamento de Inteligencia Fitozoosanitaria y de los Recursos Naturales

[Resolución Exenta N° 6.232](#)  
7 de agosto de 2025

[Resolución Exenta N° 10.953](#)  
18 de diciembre de 2025

## Sección Equidad de Género

[Resolución Exenta N° 10.953](#)  
18 de diciembre de 2025

# Organigrama Servicio Agrícola y Ganadero

Resoluciones que amparan estructura  
organizacional del SAG



## Estructura Regional

[Resolución Exenta N° 8.189](#)  
28 de diciembre de 2023

### Región de Arica y Parinacota

[Resolución Exenta N° 1.548](#)  
5 de diciembre de 2025

[Resolución Exenta N° 10.410](#)  
3 de diciembre de 2025

### Región de Coquimbo

[Resolución Exenta N° 738](#)  
26 de agosto de 2024

### Región de Tarapacá

[Resolución Exenta N° 52](#)  
20 de abril de 2022

### Región de Valparaíso

[Resolución Exenta N° 1.342](#)  
15 de julio de 2024

### Región de Antofagasta

[Resolución Exenta N° 402](#)  
9 de julio de 2024

### Región Metropolitana

[Resolución Exenta N° 437](#)  
28 de febrero de 2022

### Región de Atacama

[Resolución Exenta N° 116](#)  
4 de marzo de 2022

### Región del Libertador General Bernardo O'Higgins

[Resolución Exenta N° 218](#)  
26 de abril de 2022

# Organigrama Servicio Agrícola y Ganadero

Resoluciones que amparan estructura  
organizacional del SAG



## Región del Maule

[Resolución Exenta N° 409](#)  
28 de marzo de 2022

## Región de Ñuble

[Resolución Exenta N° 247](#)  
3 de septiembre de 2024

## Región del Biobío

[Resolución Exenta N° 148](#)  
18 de mayo de 2026

## Región de La Araucanía

[Resolución Exenta N° 121](#)  
31 de enero de 2022

## Región de Los Ríos

[Resolución Exenta N° 737](#)  
4 de julio de 2024

## Región de Los Lagos

[Resolución Exenta N° 693](#)  
19 de julio de 2022

## Región de Aysén del General Carlos Ibáñez del Campo

[Resolución Exenta N° 85](#)  
1 de julio de 2025

## Región de Magallanes y de la Antártica Chilena

[Resolución Exenta N° 417](#)  
24 de julio de 2024